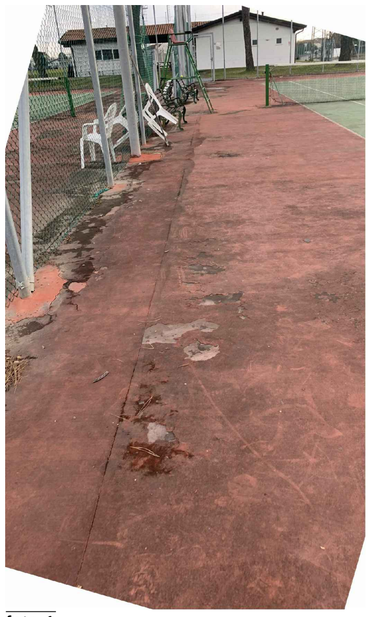

foto 1

foto 2

foto 3

foto 4

foto 5

IMMAGINI DELLO STATO DEL DEGRADO

KEYMAP

foto 5

Riferimento cromatico per la stesura della nuova finitura superficiale dei campi e delle segnature (scelta colori a carico dell? Amministrazione)

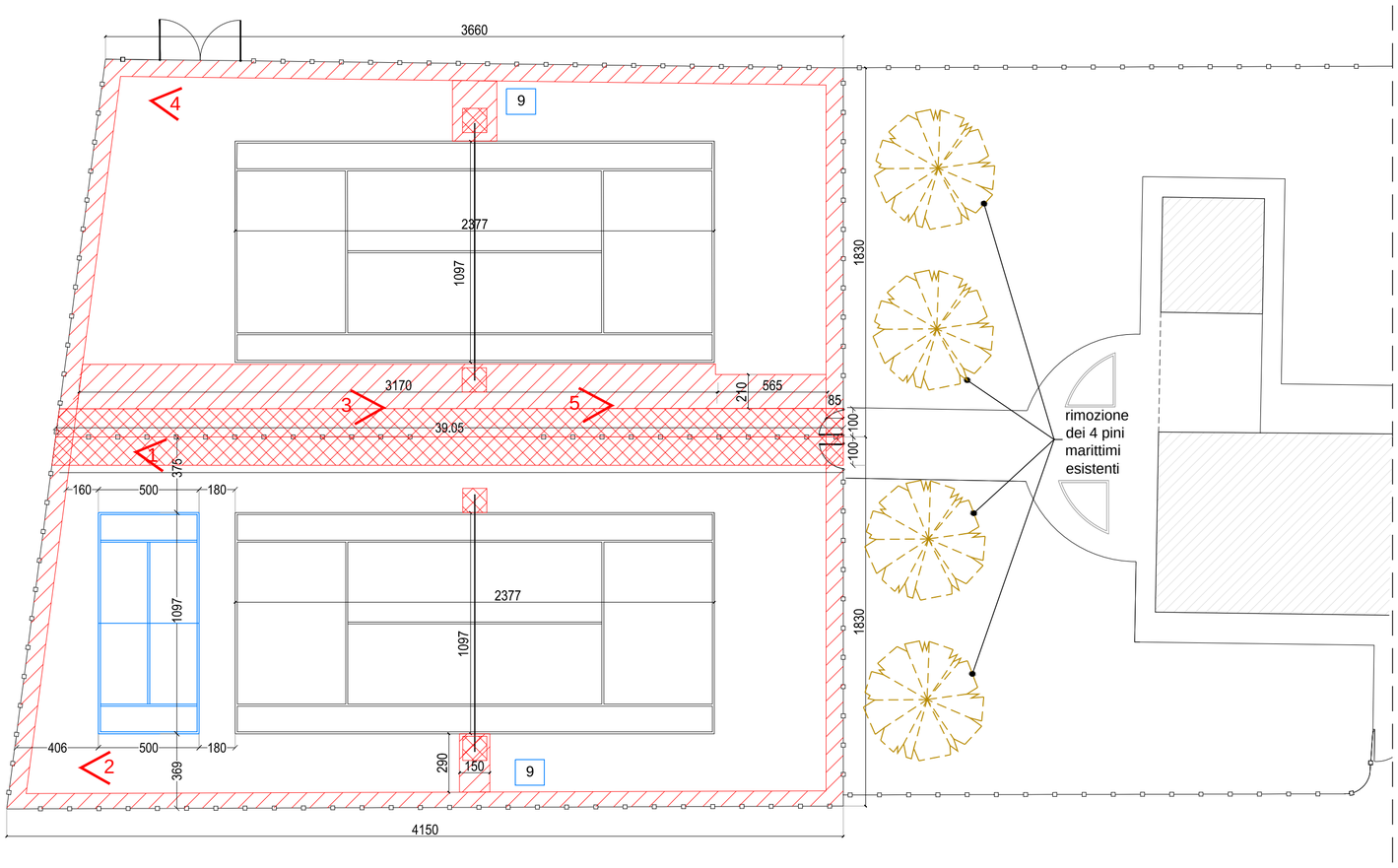

CAMPI DA TENNIS - INTERVENTI

Scala 1:200

INTERVENTI CAMPI TENNIS

PREPARAZIONE

1 cono presa fotografica

aree di degrado

fresatura a maggior profondità in corrispondenza di
- *cordolo centrale* in modo da realizzare una canaletta ribassata e migliorare il deflusso dell'acqua verso le tre caditoie presenti
- plinti dei paletti di sostegno delle reti

1- levigatura a tamburo di marcata penetrazione di tutta la superficie in senso longitudinale e sul perimetro anche in senso trasversale; ripresa di alcune zone sprofondate; pulizia generale

2- Trattamento dei vecchi ex-cordoli con primer epossicementizio per isolare dall'umidità il cemento

3- Stesa di primer acrilico tipo Acrybase promotore di adesione a base di resine stiroacriliche in emulsione acquosa

FINITURA

4- Fornitura e posa in opera a mezzo incollaggio con collante speciale bicomponente PAVINSINT GLUE 80 di tappettino in gomma da 4 mm SPORTMAT

5- stesa di 01 mani di CONFORT SEALER intasante del tappeto in gomma

6- stesa di 03 mani di CONFORT COATING rivestimento elastico colorato - bicolore (come da esempio allegato - Foto 5)

7- formazione della segnaletica per campi da tennis mediante stesa di resina PITLINEA secondo geometrie e normative F.I.T.

8- fornitura di impianto tennis regolamentare per esterni, in tubo di acciaio verniciato, sez. quadra min. 80x80 mm, completo di bussole da interrare, tendirete e paletti per il singolo.Rete esclusa.

9- scritta con nome circolo tennis, da definire con la committenza

10- segnatura Campo di allenamento per bambini fino a 10 anni 5.00 x10.97 m

SET SERVIZI EDILIZIA TERRITORIO
www.studioset.it
SOCIETA' DI INGEGNERIA
ICMQ
33170 PORDENONE - ITALIA
VIALE DANTE 58 -
tel (+39) 0434 522909 - 247457
fax (+39) 0434 228847
ufficio.progettazione@set-pn.it

TECNICO INCARICATO

DIRETTORE TECNICO

PROGETTO STRUTTURE

PROGETTO IMPIANTO ELETTRICO

PROGETTO IMPIANTO TERMICO

IL PRESENTE DISEGNO/ELABORATO E' DI PROPRIETA' DELL'ARCH. ERMANNO DELL'AGNOLO PERTANTO RISULTA VIETATA OGNI TIPO DI RIPRODUZIONE O TRASMISSIONE SENZA AUTORIZZAZIONE

Rev.n°	DESCRIZIONE MODIFICA	Data	Firma	Verifica

REGIONE	FRIULI VENEZIA GIULIA
PROVINCIA	PORDENONE
COMUNE	MORSANO AL TAGLIAMENTO
COMMITTENTE	AMM.NE COMUNALE
INDIRIZZO	PIAZZA DANIELE MORO N. 3

OGGETTO DELL'INTERVENTO

INTERVENTO DI COMPLETAMENTO E MIGLIORAMENTO CENTRO POLISPORTIVO COMUNALE

OGGETTO DELLA TAVOLA

STATO DI PROGETTO
MANUTENZIONE CAMPI DA TENNIS

APPALTO A1

PROGETTO ESECUTIVO

TAVOLA

P-A01

DATA 23.03.2021

SCALA 1:20 1:50-1:200-1:250

DISEGNATO DA	AC
VERIFICATO DA	R.B.
APPROVATO DA IN DATA	R.B.
RIFERIMENTO LAVORO	2020_62