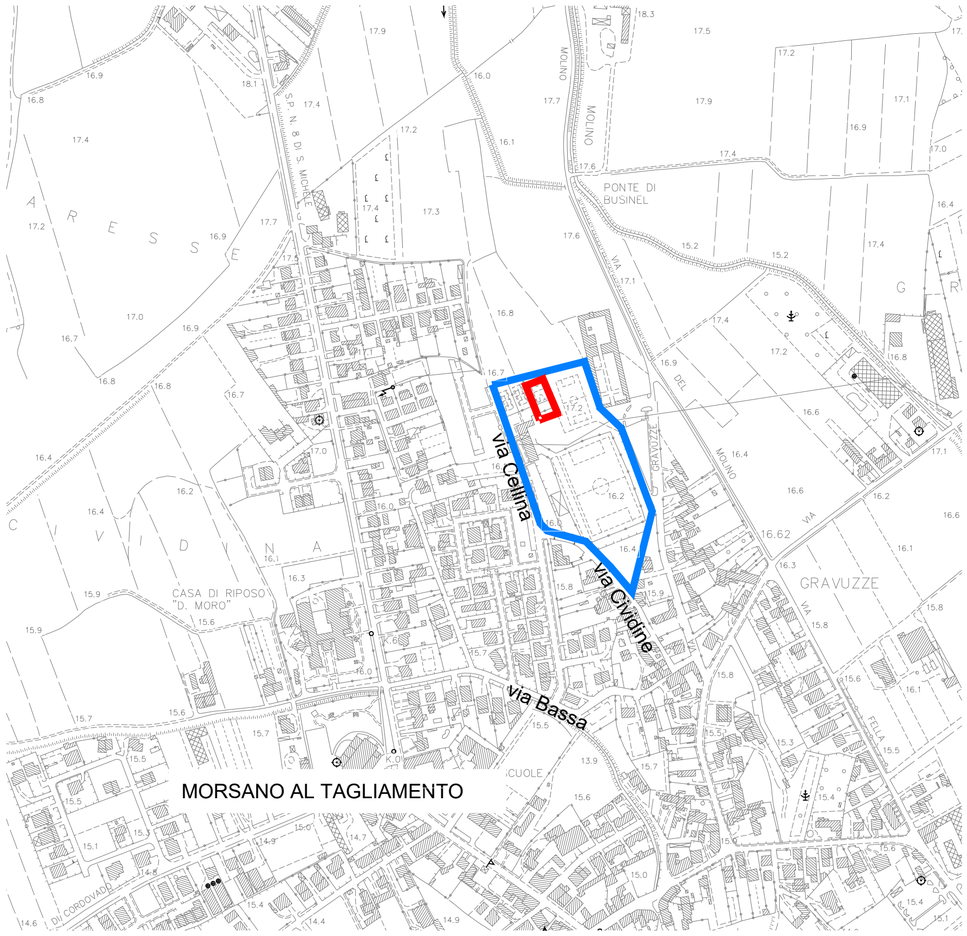

ESTRATTO CTR
scala 1:5000

REGIONE FRIULI VENEZIA GIULIA

N

LEGENDA:

LOCALIZZAZIONE IMPIANTO SPORTIVO
AREA INTERVENTO

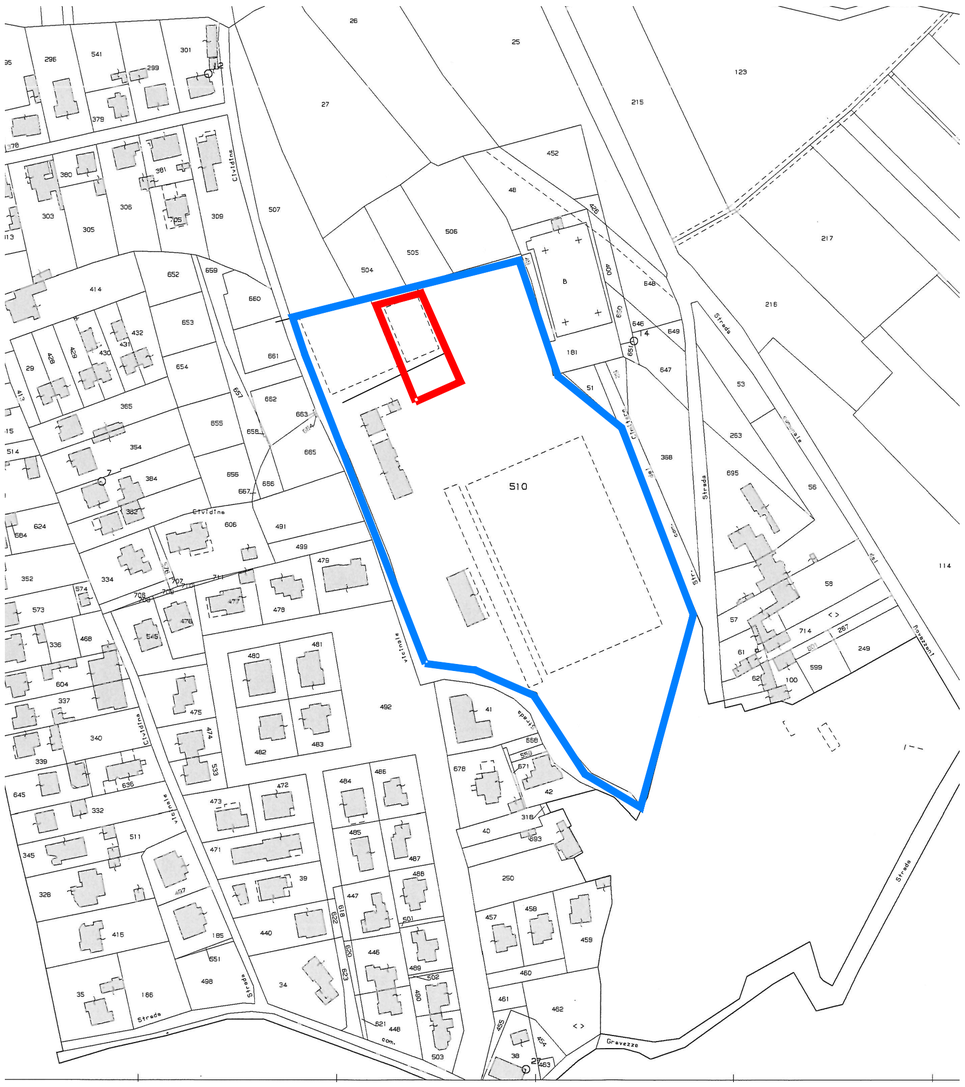

ESTRATTO MAPPA
F. 9 mappale 510 - strada - Scala 1:2000

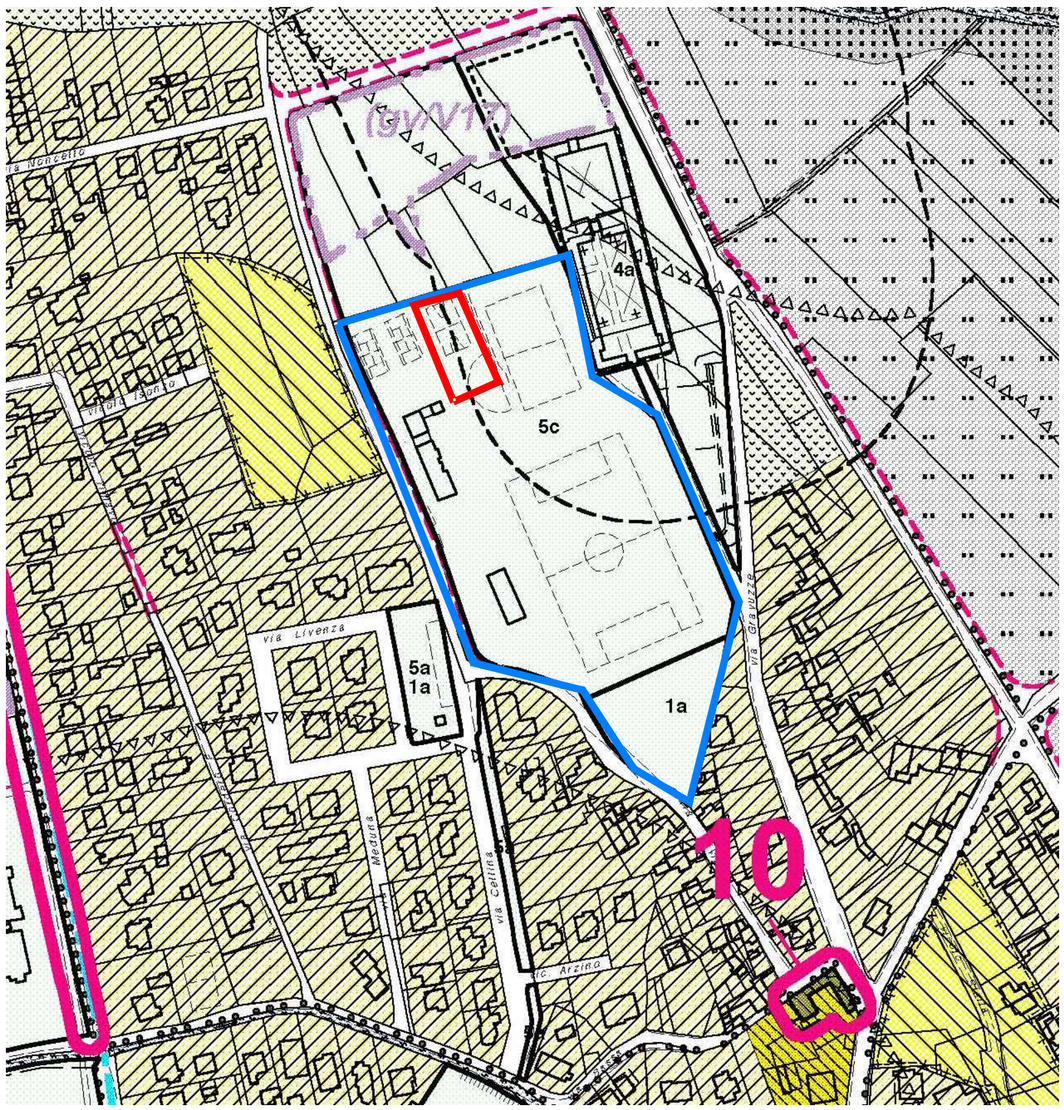

ESTRATTO PRGC
Zona "S" per servizi ed attrezzature collettive - scala 1:2000

SERVIZI EDILIZIA TERRITORIO
www.studioset.it
SOCIETA' DI INGEGNERIA
33170 PORDENONE - ITALIA
VIALE DANTE 58 -
tel (+39) 0434 522909 - 247457
fax (+39) 0434 228847
ufficio.progettazione@set-pn.it

TECNICO INCARICATO
FLORIDUZ ENZO 876 COLLEGIO GEOMETRI E GEOMETRI LAUREATI PORDENONE
GEOM. ENZO FLORIDUZ

DIRETTORE TECNICO

PROGETTO STRUTTURE

PROGETTO IMPIANTO ELETTRICO
ARCH. ROBERTO BOVE

PROGETTO IMPIANTO TERMICO

IL PRESENTE DISEGNO/ELABORATO E' DI PROPRIETA' DELL'ARCH. ERMANNO DELL'AGNOLO PERTANTO RISULTA VIETATA OGNI TIPO DI RIPRODUZIONE O TRASMISSIONE SENZA AUTORIZZAZIONE

Rev.n°	DESCRIZIONE MODIFICA	Data	Firma	Verifica

REGIONE	FRIULI VENEZIA GIULIA
PROVINCIA	PORDENONE
COMUNE	MORSANO AL TAGLIAMENTO
COMMITTENTE	AMM.NE COMUNALE
INDIRIZZO	PIAZZA DANIELE MORO N. 3

OGGETTO DELL'INTERVENTO
LAVORI DI AMPLIAMENTO IMPIANTO SPORTIVO COMUNALE DEL TENNIS, COMPLETAMENTO PADEL
I95B24000220006

OGGETTO DELLA TAVOLA
STATO DI FATTO
INQUADRAMENTO TERRITORIALE

ESECUTIVO

TAVOLA
E-A01

DATA 31.01.2025
SCALA

DISEGNATO DA	AC
VERIFICATO DA	R.B.
APPROVATO DA IN DATA	R.B. 31.01.2025
RIFERIMENTO LAVORO	2024_75