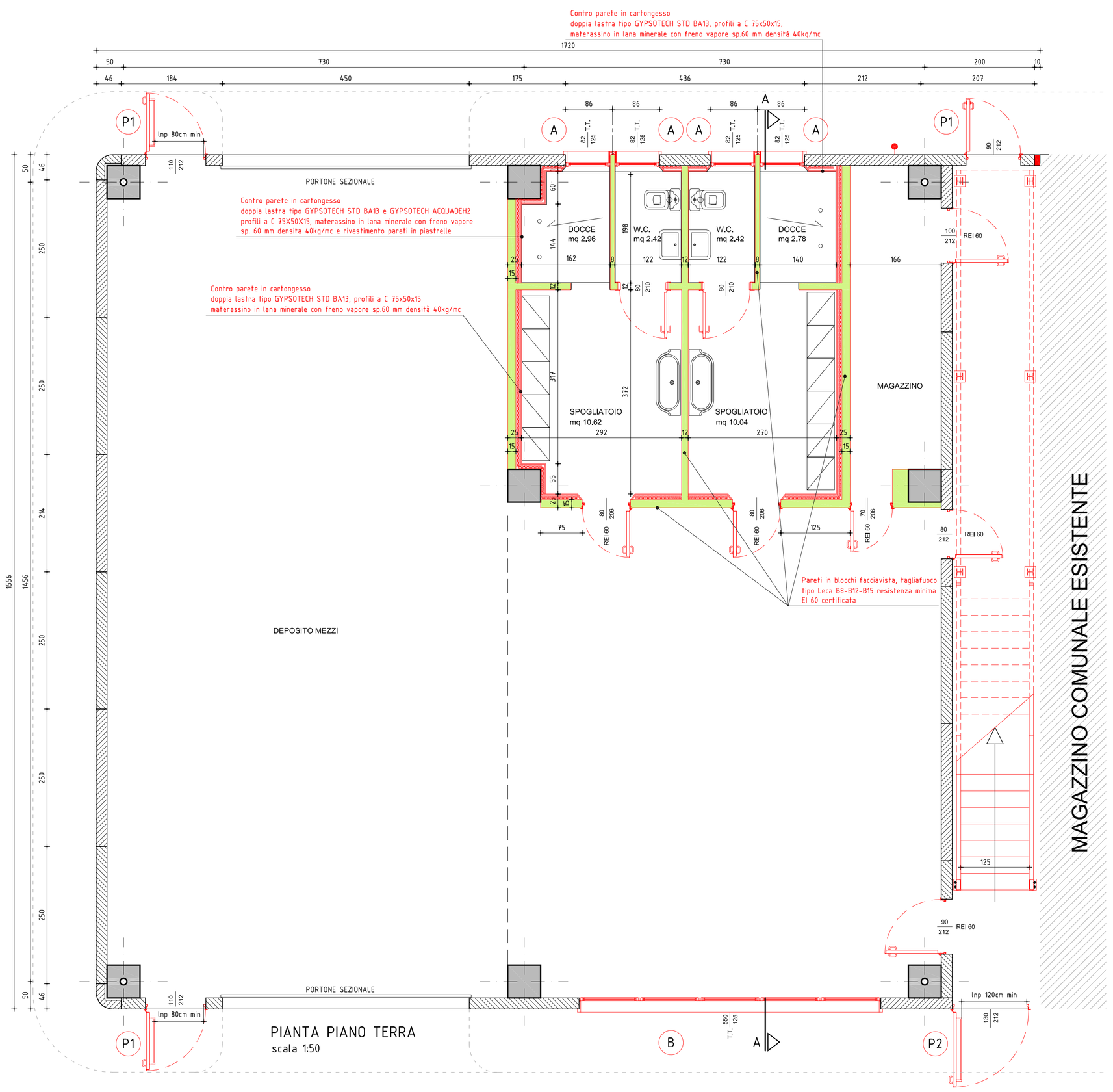

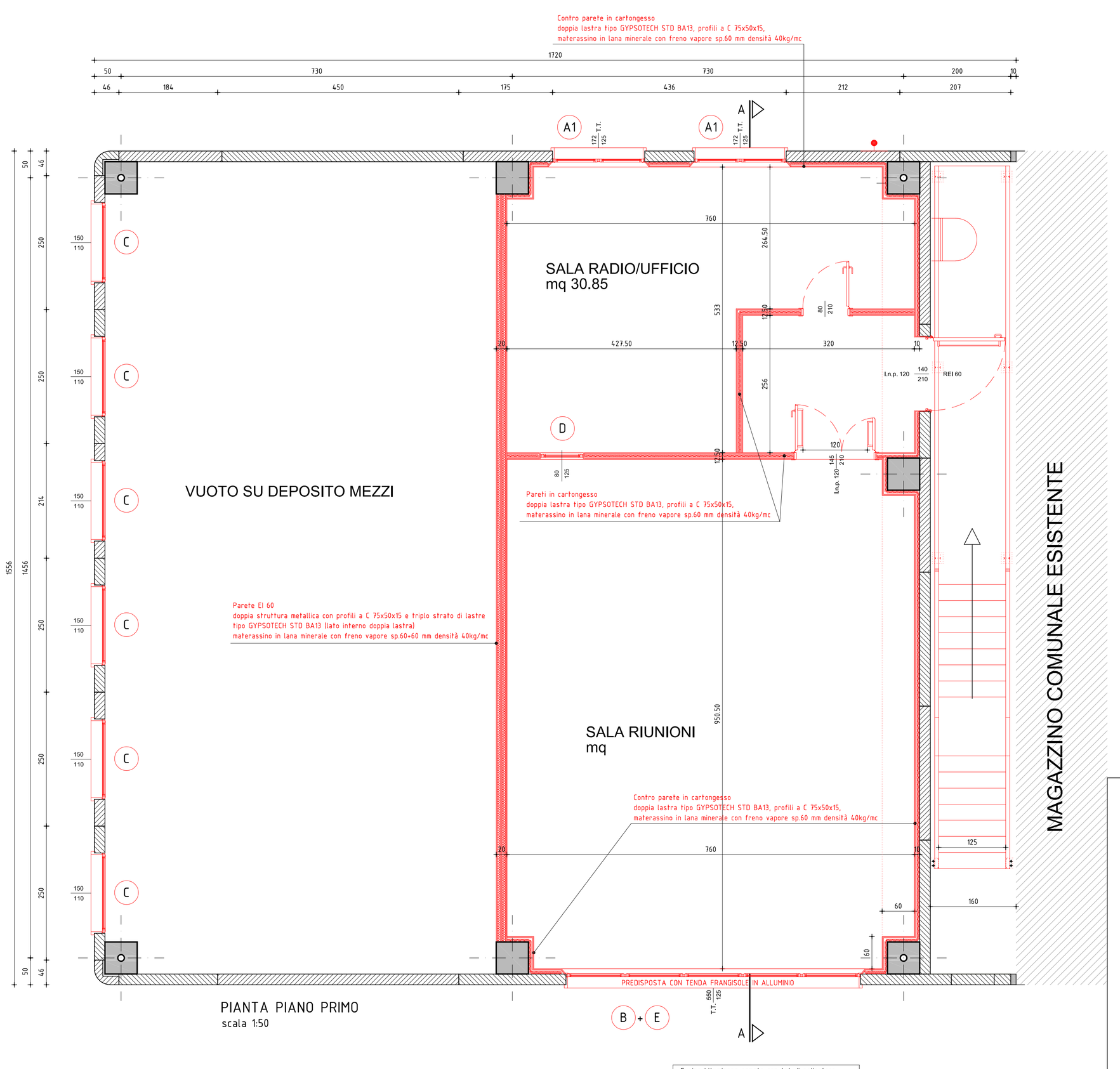

OPERE IN PROGETTO

PROSPETTO NORD-OVEST
scala 1:100

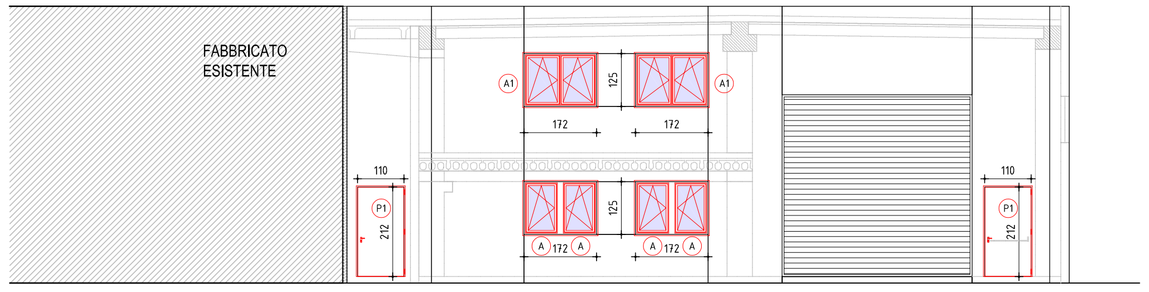

PROSPETTO NORD-EST (interno)
scala 1:100

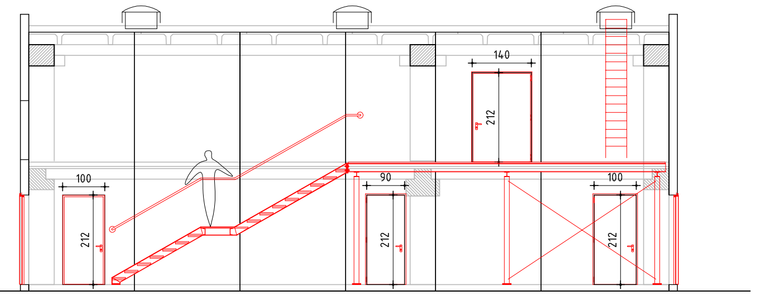

PROSPETTO SUD-EST
scala 1:100

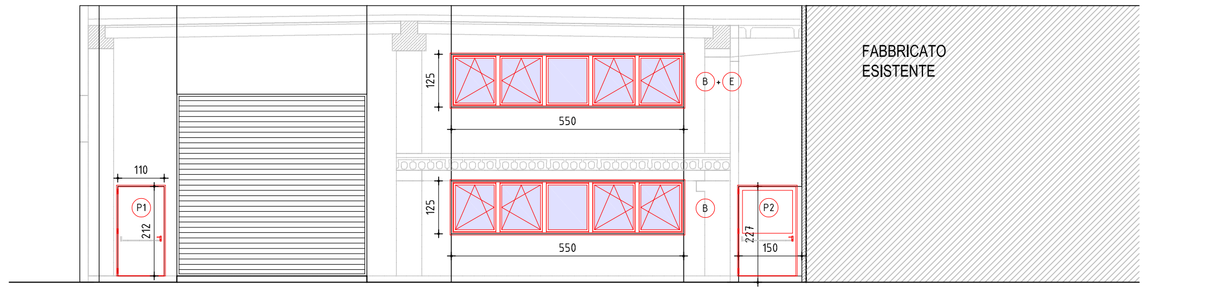

PROSPETTO SUD-OVEST
scala 1:100

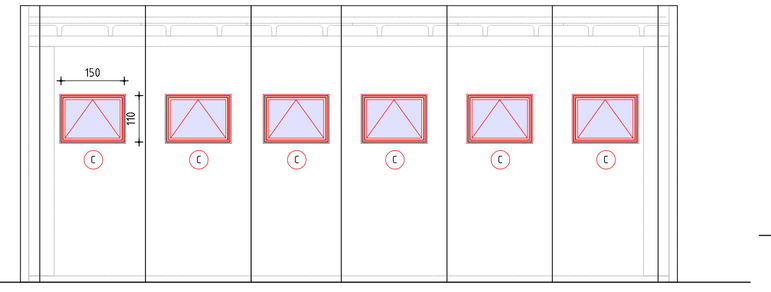

SEZIONE A-A
scala 1:50

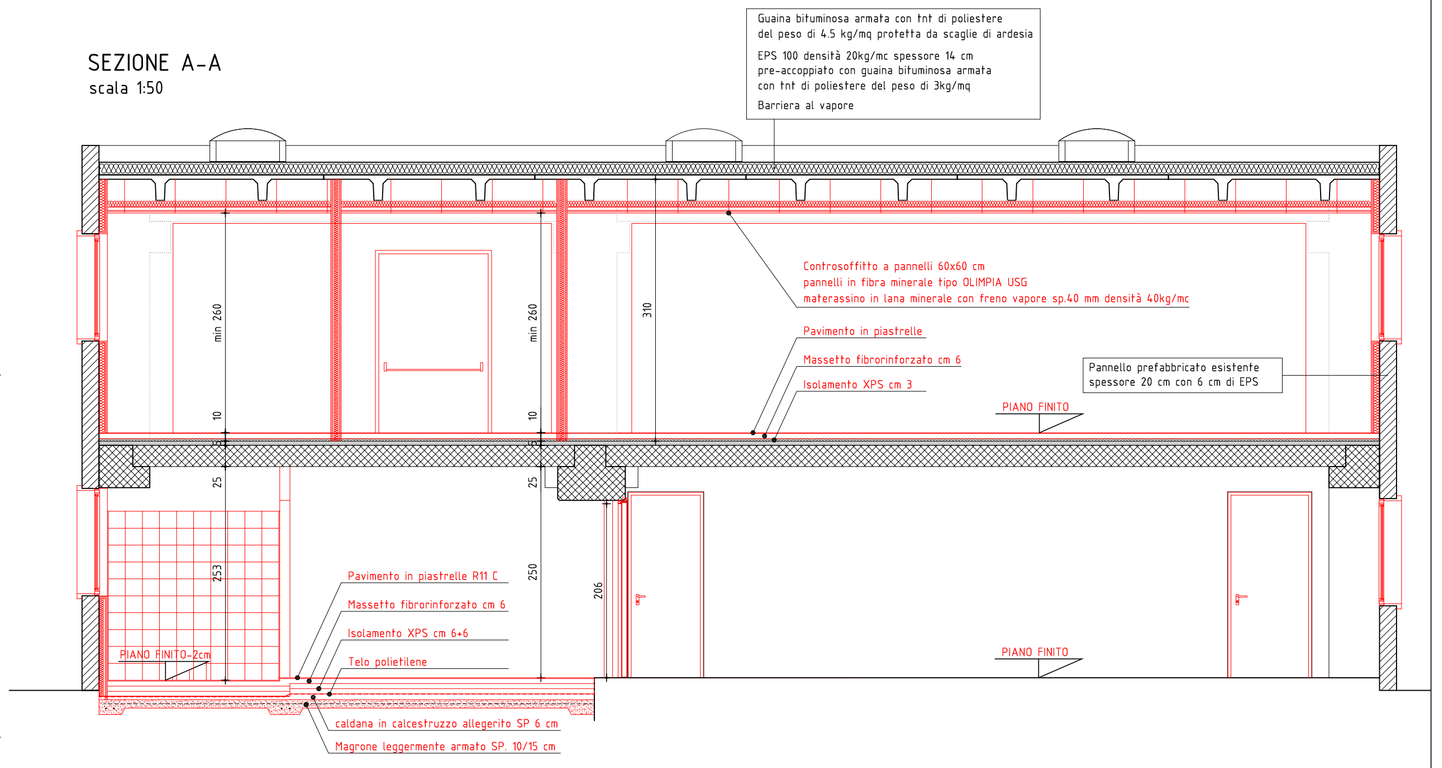

REGIONE AUTONOMA FRIULI VENEZIA GIULIA
COMUNE DI MORSANO AL TAGLIAMENTO

COMMITTENTE: AMMINISTRAZIONE COMUNALE DI MORSANO AL TAGLIAMENTO

LAVORI DI REALIZZAZIONE DELLA NUOVA SEDE DEL CORPO COMUNALE DI PROTEZIONE CIVILE - 2° STRALCIO

PROGETTO DEFINITIVO - ESECUTIVO

2 ELABORATI GRAFICI

2.02

PIANTE, PROSPETTI E SEZIONE A-A

REVISIONI	DATA	OGGETTO	REDATTO DA	VERIFICATO DA
4	.	.	.	.
3	.	.	.	.
2	.	.	.	.
1	.	.	.	.
0	AGOSTO 2018	EMISSIONE	Geom. I. Sarcinelli	Dott. Ing. P. Truant

PROGETTISTA : Dott. Ing. Pierino TRUANT

TRUANT & ASSOCIATI SNC
Dott. Ing. Pierino TRUANT / Per. Ind. Ed. Mauro BERTUZZI / Geom. Walter MARCUZZI
Via Cordioni 9 - 33097 SPILIMBERGO (PN)
tel. 0427/41333 - fax 0427/51166
E-mail: info@truantassociati.it

RIF.1401

DATA PROGETTO : AGOSTO 2018